

CLUB DES PETITES VILLES DE DEMAIN



Petites villes de demain : Associer les habitants pour la revitalisation des territoires peu denses

Atelier *in situ* pour les élus

LIVRET DU PARTICIPANT

Pélussin, Loire, Auvergne-Rhône-Alpes
26 et 27 mars 2024



L'ANCT à travers le Club Petites villes de demain est heureuse de vous proposer ce quatrième Atelier in situ : « Petites villes de demain : Associer les habitants pour la revitalisation des territoires peu denses » avec l'appui de l'Association des Petites Villes de France (APVF) et de POPSU Territoires.

Cet Atelier in situ, offre une nouvelle fois, l'opportunité pour les élus et les chefs de projet Petites villes de demain, de se réunir entre pairs et d'échanger autour d'une thématique commune : celle de l'engagement citoyen.

Pendant deux jours, la Petite ville de demain de Pélussin (Loire) servira de cadre de réflexion et permettra, sans aucun doute, dans une dynamique collective, de favoriser l'émergence de solutions concrètes et adaptées aux spécificités de vos territoires. La commune est également accompagnée par l'ANCT à travers la démarche d'accompagnement sur-mesure : Territoires d'engagement. La culture de l'engagement est donc une véritable marque de fabrique locale. Cette convergence de deux dispositifs pilotés par l'Agence souligne les enjeux communs et transversaux que nous portons.

Je tiens à remercier l'ensemble des acteurs locaux, État comme collectivités, pour leur mobilisation et en particulier, Monsieur Michel Dévrieux, maire de Pélussin, qui a accepté de faire de son territoire, un terrain de réflexion, d'observation et d'échanges pendant deux jours.

La tenue d'un quatrième Atelier in situ pour les élus et chefs de projet Petites villes de demain, organisé par l'ANCT, avec l'APVF et POPSU Territoires, est l'illustration concrète de la force de l'intelligence collective.

Ce rendez-vous est l'occasion de saluer le travail de Michel Dévrieux, maire de Pélussin et de son équipe, premiers ingénieurs de la transformation de leur territoire. Pélussin est une Petite ville de demain, créative, dynamique et source d'inspiration en matière d'engagement citoyen, synonyme de vivre et faire ensemble.

Ce temps d'animation et de réseau, proposé par le Club Petites villes de demain est une opportunité pour les élus et chefs de projet de se rencontrer et d'échanger entre pairs. Je suis convaincu que cet Atelier in situ sera l'occasion de mobiliser les énergies et ressources nécessaires pour associer les habitants dans la revitalisation de vos territoires.

Que ces deux journées d'échanges, de partage et de réflexion à Pélussin, favorisent l'essaimage d'initiatives inspirantes et permettent de nourrir l'action collective.



Stanislas Bourron
Directeur général de
l'Agence nationale de
la cohésion des
territoires (ANCT)



Christophe Bouillon
Président de
l'Association des
Petites Villes de France
(APVF), maire de
Barentin, ancien
député de Seine-
Maritime

SOMMAIRE

| | |
|--|----|
| <i>Présentation du Club Petites villes de demain</i> | 5 |
| Les participants de l'Atelier in situ | 6 |
| La présentation de l'Atelier in situ | 10 |
| PROGRAMME DU MARDI 26 MARS | 11 |
| La présentation de la ville de Pélussin | 12 |
| Le point de vue de la recherche | 14 |
| Le jeu sérieux | 16 |
| L'arpentage de Pélussin | 17 |
| Le rapport d'étonnement | 20 |
| Temps fort culturel | 25 |
| PROGRAMME DU MERCREDI 27 MARS | 26 |
| Parc naturel régional du Pilat | 27 |
| Table ronde "Amplifier la participation citoyenne et l'engagement des habitants : outils, calendrier et processus ?" | 30 |
| RESSOURCES | |
| Le Club Petites villes de demain | 37 |
| Les ressources | 38 |
| La présentation du programme POPSU Territoires | 40 |
| La présentation du programme Territoires d'engagement (ANCT) | 41 |
| Les informations pratiques | 42 |





LE CLUB DES PETITES VILLES DE DEMAIN

Le Club des Petites villes de demain permet le partage d'expériences et la montée en compétence des Petites villes de demain, là où l'ingénierie et l'appui thématique viennent leur apporter des outils concrets pour mettre en œuvre le projet de revitalisation.

Il permet aux équipes locales de se saisir de sujets et de découvrir des thématiques qui nourriront leur réflexion et leur projet de territoire.

Le Club Petites villes de demain constitue le troisième pilier de l'offre de services du programme.

Il se traduit par une action nationale sous l'égide de l'ANCT et se décline également à l'échelle départementale, et régionale, sous des formes répondant aux besoins exprimés par les élus et les chefs de projet Petites villes de demain.

➔ Pour en savoir plus sur cette animation : rapprochez-vous de votre Préfet de département - délégué territorial de l'ANCT, et de ses équipes.

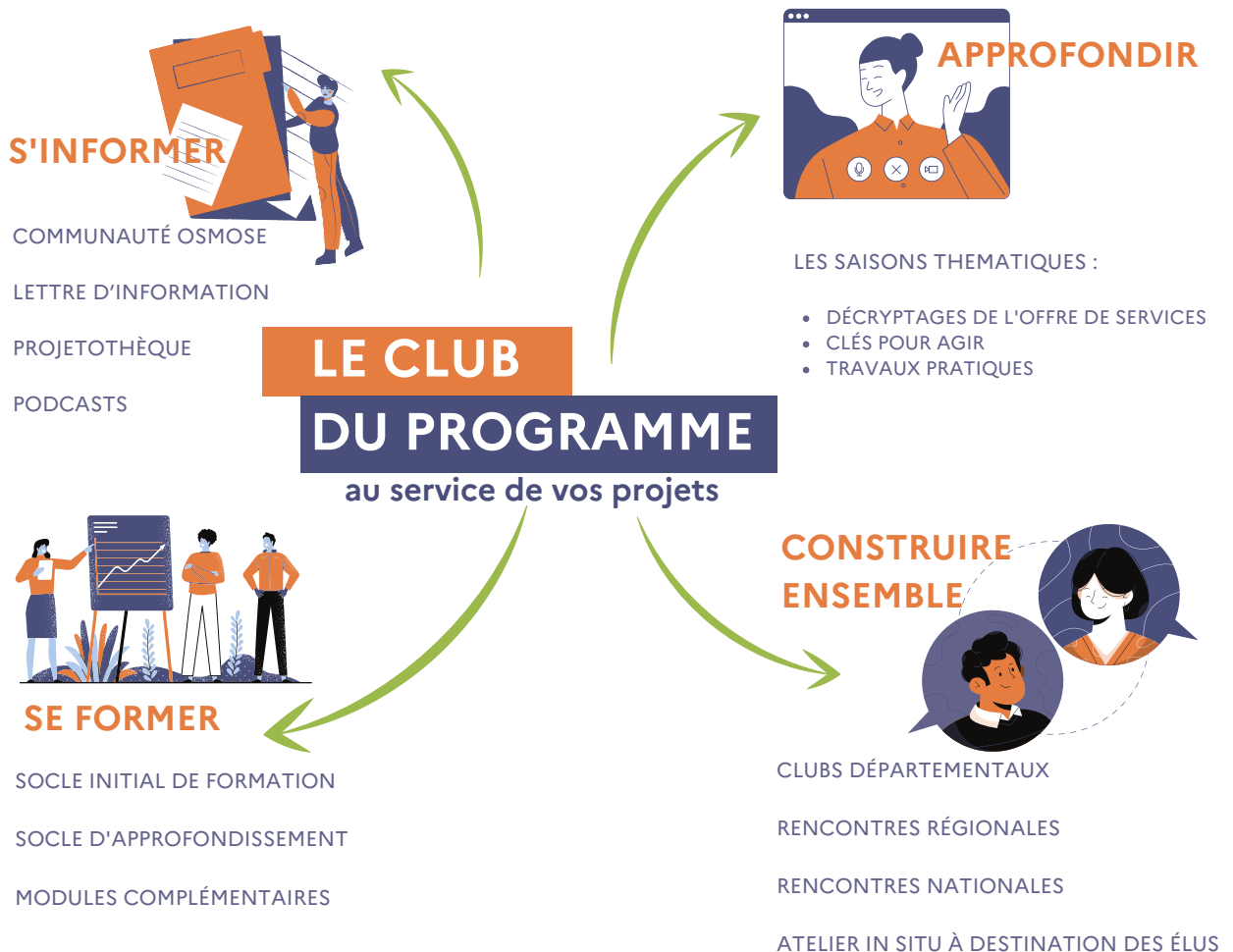

| | | | |
|----------------------------|--|-----------------------------|------------------|
| FRÉDÉRIC BURNIER FRAMBORET | MAIRE | Albertville | Savoie (73) |
| BÉRÉNICE LACOMBE | ADJOINTE | Albertville | Savoie (73) |
| FATIHA BRIKOUÏ AMAL | CONSEILLÈRE MUNICIPALE | Albertville | Savoie (73) |
| GILLES DUPIN | MAIRE | Balbigny | Loire (42) |
| SYLVIE DESCHAMPS | MAIRE ADJOINTE | Beaurepaire | Isère (38) |
| MARIÈLE BRUYAS | CHEFFE DE PROJET PVD | Beaurepaire | Isère (38) |
| JEAN-PIERRE DUCOURNAU | PREMIER ADJOINT | Belin-Beliét | Gironde (33) |
| JEAN-MICHEL PEYROT | ÉLU | Belin-Beliét | Gironde (33) |
| CHRISTINE TRAN VAN CHUOÏ | ADJOINTE | Belin-Beliét | Gironde (33) |
| FANNY FAIVRE D'ARCIER | CHEFFE DE PROJET PVD | Belin-Beliét | Gironde (33) |
| MORGANE MARCEAUX | CHEFFE DE PROJET PVD | Billom | Puy-de-Dôme (63) |
| MARIE-AMÉLIE PÉAN | CHEFFE DE PROJET PVD | CC Cère et Goul en Carladès | Cantal (15) |
| DENIS THOUMY | VICE-PRÉSIDENT | CC des Monts du Pilat | Loire (42) |
| MARIE BARTHELEMY | CHEFFE DE PROJET PVD | CC Loire-Semène | Haute-Loire (43) |
| BERNARD SOUTRENON | VICE -PRÉSIDENT | CC Monts du Pilat | Loire (42) |
| PRESCILLA CRAVOTTA | CHEFFE DE PROJET PVD | CC Forez Est | Loire (42) |
| SERGE RAULT | PRÉSIDENT | CC Pilat Rhodanien | Loire (42) |
| STÉPHANIE ISSARTEL | DIRECTRICE GÉNÉRALE | CC Pilat Rhodanien | Loire (42) |
| ROBIN ANDRE | CHEF DE PROJET PVD | Charlieu | Loire (42) |
| JÉRÔME BOYER | CHEF DE PROJET PVD | CIVIS | La Réunion (974) |
| ALEXANDRE SAINT-ALME | DIRECTEUR DE L'INNOVATION TERRITORIALE - COORDONNATEUR PVD | CIVIS | La Réunion (974) |
| MILÈNE ROMAN | CHEFFE DE PROJET PVD | L'Etang-Salé | La Réunion (974) |

| | | | |
|--------------------------|--|--|------------------|
| LOUISE SIMBAYE | CONSEILLÈRE MUNICIPALE ET CONSEILLÈRE DÉPARTEMENTALE | L'Etang-Salé | La Réunion (974) |
| MATHIEU HOARAU | MAIRE | L'Etang-Salé | La Réunion (974) |
| ANTOINE FERAUX | CHEF DE PROJET PVD | CC de la porte des Vosges Méridionales | Les Vosges (88) |
| DOMINIQUE MARCON | ELUE MUNICIPALE ET COMMUNAUTAIRE | Crest - CCCPS Cœur de Drôme | Drôme (26) |
| NICOLAS SIZARET | ELU MUNICIPAL ET INTERCOMMUNAL | Crest - CCCPS Cœur de Drôme | Drôme (26) |
| NATHALIE MEFTAH | CHARGÉE DE MISSION - RÉFÉRENTE PVD | DDT de la Loire | Loire (42) |
| PHILIPPE CROZET | RÉFÉRENT TERRITORIAL PILAT | DDT42 | Loire (42) |
| STÉPHANIE DALLEAU | CHEFFE DE PROJET PVD | Hautes Terres Communauté | Cantal (15) |
| JEAN-MARC GALLEY | PREMIER ADJOINT DÉLÉGUÉ AUX FINANCES | Feurs | Loire (42) |
| GINA DALLEAU | ADJOINTE | La Plaine des Palmistes | La Réunion (974) |
| DAMIEN LEGROS | DIRECTEUR DU CCAS | La Plaine des Palmistes | La Réunion (974) |
| JOHNNY PAYET | MAIRE | La Plaine des Palmistes | La Réunion (974) |
| STEVEN BAMBA | DIRECTEUR GÉNÉRAL DES SERVICES | La Plaine des Palmistes | La Réunion (974) |
| PHILIPPE DUBOIS | PREMIER ADJOINT | Le Chambon sur Lignon | Haute-Loire (43) |
| CHRISTELLE ÉTHÈVE-VADIER | ELU RÉFÉRENTE PVD | Les Avirons | La Réunion (974) |
| ERIC FERRÈRE | MAIRE | Les Avirons | La Réunion (974) |
| CLAUDINE COURT | VICE-PRÉSIDENTE DÉLÉGUÉE À L'HABITAT, À LA POLITIQUE D'ATTRACTIVITÉ DES CENTRE-BOURGS ET DU COMMERCE | Loire Forez aggro | Loire (42) |
| MICHAËL HAÏM | CHEF DE PROJET PVD | Loire Forez aggro | Loire (42) |
| CSILLA PONCET | CHEFFE DE PROJET PVD | Loire Forez aggro/ Saint Bonnet le Château | Loire (42) |
| ULYSSE HAMMACHE | CHEF DE PROJET PVD | Loire Forez agglomération (Noirétable) | Loire (42) |

| | | | |
|-------------------------|--|-----------------------------------|--------------------|
| LYDIE BARBAUX | MAIRE | Plombières-les-Bains | Vosges (88) |
| CLAUDIE JAILLET | CHEFFE DE PROJET PVD | Plombières- les-Bains | Vosges (88) |
| MARIE-JO DIDELOT | ADJOINTE | Plombières-les-Bains | Vosges (88) |
| GUY MANSUY | PREMIER ADJOINT | Plombières-les-Bains | Vosges (88) |
| BENJAMIN CABUT | ARCHITECTE | Maison de l'architecture | Loire (42) |
| ASSADILAH ABDOURAHAMANI | DIRECTEUR GÉNÉRAL DES SERVICES | Ouangani | Mayotte (976) |
| AGNES VORON | CONSEILLÈRE MUNICIPALE DÉLÉGUÉE À LA MOBILITÉ | Pélussin | Loire (42) |
| JEAN-FRANÇOIS CHANAL | ADJOINT | Pélussin | Loire (42) |
| STÉPHANE TARIN | ADJOINT | Pélussin | Loire (42) |
| JEAN-PIERRE GRANDSEIGNE | ADJOINT | Pélussin | Loire (42) |
| MICHEL DÉVRIEUX | MAIRE | Pélussin | Loire (42) |
| PAULINE DELÔME | CHEFFE DE PROJET PVD | Pélussin | Loire (42) |
| MARIE BONNEVIALLE | PREMIÈRE ADJOINTE | Pélussin | Loire (42) |
| PIERRIC EXERTIER | CONSEILLER MUNICIPAL | Pélussin | Loire (42) |
| LEILA BERNARD | ÉLUE DÉLÉGUÉE À L'ACTION CULTURELLE | Pélussin | Loire (42) |
| MARIE COUDEYRAS | DIRECTRICE GÉNÉRALE DES SERVICES | Pélussin | Loire (42) |
| PATRICK LEDIEU | MAIRE | Saint-Bonnet-le-Château | Loire (42) |
| AGATHE SCORPOLINI | CHEFFE DE PROJET PVD | Valréas | Vaucluse (84) |
| FRANCIS FAVÉ | MAIRE | Vaucouleurs | Meuse (55) |
| NATHALIE BOUDART | CHARGÉE DE MISSION CONCERTATION ET PARTICIPATION CITOYENNE | Vienne Condrieux Agglomération | Isère (38) |
| JACQUES GUYOT | PREMIER ADJOINT | Wimille | Pas-de-Calais (62) |
| PHILIPPE DEVYNCK | ADJOINT | Wimille | Pas-de-Calais (62) |

| | | | |
|--------------------|---|---|------------|
| CLÉMENTINE CROZET | RESPONSABLE DU PROJET COMÉDIE NOMADE | La Comédie de Saint Etienne | Loire (42) |
| CAROLE MABILON | RESPONSABLE DU PÔLE MÉDIATIONS | PNR du Pilat | Loire (42) |
| ALEXIA PALLAY | CHARGÉE DE MISSION | PNR du Pilat | Loire (42) |
| BASTIEN GALANT | CHARGÉ DE MISSION ENSEIGNEMENT SUPÉRIEUR & TERRITOIRES | Fédération des Parcs naturels régionaux de France | National |
| MARIE FABRE | ARCHITECTE-CONSEIL | | National |
| ELISA DUMAY | FONDATRICE | De l'air | National |
| ANOUK CHÔMIENNE | CHARGÉE D'ÉTUDES | Décider ensemble | National |
| EMMANUEL ROUX | ENSEIGNANT-CHERCHEUR | Université Grenoble-Alpes | National |
| AURÉLIE RICHARD | DESIGNER | Public.s Designer.s | National |
| ALBANE GÉLIN | CHARGÉE DE MISSION | La Coop des territoires | National |
| ALICE PÉRONNET | CHARGÉE DE MISSION | Robins des villes | National |
| KARINE LANCEMENT | CHEFFE DE PROJET PARTICIPATION CITOYENNE ET TRANSITIONS | Cerema | National |
| RAPHAËLE RATTO | DIRECTRICE DE PROJET AMÉNAGEMENT ET PETITES VILLES | Cerema | National |
| ARNAUD GERME | CHARGÉ DE MISSION TERRITORIAL | ANCT | National |
| DAVID ZERATHE | CHARGÉ DE MISSION TERRITORIAL ADJOINT | ANCT | National |
| PERRINE SIMIAN | CHARGÉE DE PROJET | ANCT | National |
| MATTHIEU ANGOTTI | CONSEILLER EXPERT | ANCT | National |
| GUILLAUME CLERY | ALTERNANT | ANCT | National |
| EMMANUELLE LE BRIS | DIRECTRICE ADJOINTE DU PROGRAMME PVD | ANCT | National |
| ROMANE DESARD | STAGIAIRE | ANCT | National |
| JULIE RAGOT | CHARGÉE DE PROJET | ANCT | National |
| GARANCE MONNIER | STAGIAIRE | POPSU Territoires | National |
| FLORENTIN CORNÉE | CHARGÉ DE MISSION | POPSU Territoires | National |
| HÉLÈNE MILET | DIRECTRICE PROGRAMME POPSU TERRITOIRES | POPSU Territoires | National |
| WILFRID DUVAL | VIDÉASTE | | National |



PRÉSENTATION DE L'ATELIER IN SITU

Associer les habitants pour la revitalisation des territoires peu denses

Dans le département de la Loire, entre la vallée du Rhône et les premiers contreforts du massif du Pilat, la Petite ville de demain de Pélussin, territoire d'environ 4 000 habitants, s'incarne par un projet de territoire coconstruit avec et pour les habitants. Dans cette commune, la prise en compte de la parole citoyenne constitue le cœur de la vie démocratique : celles et ceux qui y vivent et y travaillent sont continuellement associés aux décisions et aux choix d'orientations pour leur territoire.

Ici, la transversalité et l'horizontalité des décisions s'expriment jusque dans l'équipe municipale. Le maire et son équipe s'efforcent de renforcer la démocratie locale en incitant des habitants à se sentir concernés par les décisions.

De l'information, à la consultation, de coconstruction à la codécision, de nombreux outils sont ainsi mobilisés au quotidien pour permettre à chaque habitant de contribuer à améliorer son cadre de vie, à soutenir la revitalisation de la commune et à faciliter la mise en œuvre de la transition écologique.

Accompagnée par le programme Territoires d'engagement de l'Agence nationale de la cohésion des territoires (ANCT) depuis 2022, la commune est le terrain d'expérimentations inédites pour construire l'action publique locale avec et par les citoyens de demain. En participant à cet Atelier in situ, vous bénéficierez des premiers résultats de la démarche, vous échangerez directement avec une équipe municipale impliquée en faveur de l'engagement citoyen, et serez sensibilisés aux écueils à éviter autant qu'aux bonnes pratiques à favoriser.

Ce quatrième Atelier in situ vous propose toujours dans un format convivial de vous retrouver entre élus et chefs de projets PVD sur le terrain, à la rencontre des projets innovants et de ceux qui les font vivre. Jeu sérieux, arpentage, table ronde, retours d'expériences et débats constituent le cœur de ce rendez-vous pensé pour vous accompagner dans la mise en œuvre de vos projets de territoires.

Mardi 26 mars

PETITES VILLES DE DEMAIN ET ENGAGEMENT CITOYEN

8h40 — Départ en bus de la Gare de Vienne

2 Place Pierre Semard, 38200 Vienne

9h00 — Accueil café à la Salle Denise Éparvier à Pélussin

5 Rue de la Maladière, 42410 Pélussin

9h30 — **Lancement de l'Atelier in situ | Discours introductifs**

- Michel Dévrieux, maire de Pélussin
- Charles Zilliox, président du Parc naturel régional du Pilat
- Emmanuelle Le Bris, directrice adjointe du programme Petites villes de demain, ANCT
- Alexandre Rochatte, préfet de la Loire

10h00 — **Ouverture thématique**

- Emmanuel Roux, maître de conférences, Laboratoire PACTE, Université Grenoble-Alpes

10h30 — **Jeu sérieux « La participation citoyenne ? Pitié non ! »**

12h30 — **Déjeuner**

14h00 — **Présentation du projet de territoire de Pélussin**

Présentation du projet de territoire par les élus et les agents de la commune

14h30 — **Engagement citoyen : les actions mises en œuvre à Pélussin**

- Présentation de la mission « Hospitalité à la mairie », du futur tiers-lieu, ateliers animés respectivement par Aurélie Richard, Public.s Designer.s et par Albane Gélin, Coop des Territoires

17h45 — **Le conseil pélussinois d'enfants et de jeunes (CPEJ)**

- Intervention d'Alice Péronnet, Robins des Villes, animatrice du CPEJ et Pierric Exertier, conseiller municipal

18h15 — **Rapport d'étonnement des participants**

19h15 — **Cocktail dînatoire**

20h15 — **Soirée culturelle**

- Représentation de la pièce de théâtre « Théâtre mode d'emploi », Hervé Blutsch, Benoît Lambert | Maïanne Barthès | Cie Spell Mistake(s)

21h30 — Départ en bus vers la gare de Vienne



PRÉSENTATION DU TERRITOIRE

Pélussin

Terre de tradition entre la vallée du Rhône et les premiers contreforts du massif du Pilat, Pélussin, chef-lieu de canton des quatorze communes du Pilat rhodanien, s'insère dans un triangle délimité par les villes de Saint-Étienne, Vienne et Annonay. Son orientation naturelle tourne Pélussin vers la vallée du Rhône.

Au fil des routes enlacées, la commune arbore une grande diversité de paysages, de cultures et de climats, passant de 1 365 mètres au pic de l'Oeillon, le point le plus haut, là où le paysage embrasse le musée alpin, jusqu'à 200 mètres, le point le plus bas, situé près du confluent des ruisseaux de la Valencize et du Régrillon qui enserrant le bourg. Ce fort dénivelé qui s'étire sur près de 7 km confère à ce coin du Pilat un attrait tout particulier. Dans ce paradis des randonneurs, pays de hauts plateaux et de montagnes, Pélussin offre un décor fascinant.

3 858 Pélussinoises et Pélussinois vivent actuellement au sein de la commune. Avec l'accroissement de la population au 19ème siècle, l'église paroissiale située Place Notre-Dame (dite encore du "quartier du Bas") n'était plus assez grande pour accueillir tous les habitants. Il s'agit donc d'en construire une plus vaste et plus centrée au lieu-dit "Les croix". Il y a alors trois quartiers principaux qui composent le centre bourg de Pélussin : Virieux, Notre-Dame et les Croix.



La politique des élus d'aujourd'hui est de donner la parole et la place aux habitants, c'est-à-dire à celles et ceux qui sont habitués à y vivre (résidence, activité professionnelle, scolarité, loisirs, achat...), en les associant aux décisions politiques, aux actions publiques, aux projets, afin que ceux-ci soient mieux conçus et mieux reçus tout en tenant compte de la diversité de leurs opinions et de leurs attentes. Cette ambition de participation citoyenne de la part de la nouvelle équipe provoque de grands changements au sein de la structure qui est plutôt classique. Pour permettre la réussite de ce projet politique, ainsi que le chargement des circuits décisionnels, il est nécessaire de créer une culture commune.

Pour ce faire, il faut mettre en place des outils et des méthodes de l'intelligence collective. Des axes principaux sont mis en avant et différents degrés d'implication peuvent être mobilisés pour associer les habitants : l'information, la consultation, la coconstruction et la codécision. Le but étant de permettre à chaque citoyen de porter sa pierre à un édifice.

Afin de soutenir la dynamique des élus, la commune participe au programme Petites villes de demain qui vise à améliorer la qualité de vie des habitants des petites communes et des territoires alentours, en accompagnant les collectivités dans des trajectoires dynamiques et engagées dans la transition écologique. Le programme a pour objectif de renforcer les moyens des élus de villes et intercommunalités de moins de 20 000 habitants exerçant des fonctions de centralités pour bâtir et concrétiser leurs projets de territoire, tout au long de leur mandat, jusqu'en 2026.



LE POINT DE VUE DE LA RECHERCHE

La petite ville, lieu privilégié de la participation ? Observations réflexives.

Pourquoi le sentiment d'un retour en grâce ou d'un développement de la participation dans les petites villes ?
Objets, tactiques, problématiques de la concertation dans les petites villes.
Entre expertise, action programmatique et co-conception : de l'assemblage des modes de faire...



Emmanuel Roux, grand témoin de ce quatrième Atelier in situ

Emmanuel Roux est enseignant-chercheur à l'Institut d'Urbanisme et de Géographie Alpine de l'Université Grenoble-Alpes. Il s'intéresse dans ses travaux d'expertises et de recherches aux dispositifs de connaissances territoriales et à leurs rapports à l'action publique dans les territoires ruraux, les petites villes et les territoires métropolitains. Directeur du Master Urbanisme et Aménagement de l'Institut d'Urbanisme et de Géographie Alpine, il forme à l'appréhension des enjeux contemporains et notamment aux enjeux de la participation sur les territoires. Il conduit notamment des ateliers de formations au sein de Petites villes de demain.



LE JEU SÉRIEUX

La participation citoyenne ? Pitié non !

Un jeu pour susciter les échanges et identifier des leviers d'action dans la bonne humeur !

Nous vous partageons une découverte : le jeu « La participation citoyenne ? Pitié non ! »

En s'inspirant de la technique de l'anti-problème, ce jeu propose d'explorer les arguments des non-convaincus par la participation citoyenne pour imaginer des réponses et explorer des leviers d'action possibles. Face à une problématique complexe, il peut être utile de retourner la question de départ pour identifier de nouvelles idées.

Ce jeu a été créé par Christophe Gouache, expert européen pour le réseau de villes URBACT « Active Citizens ».

Il peut se jouer seul ou à plusieurs avec par exemple l'idée de réunir des membres de conseil de développement, des agents et des élus du territoire.

Il est composé de 42 cartes soit 42 raisons, arguments, idées reçues ou prétextes pour ne PAS faire de participation citoyenne.

Les joueurs parcourent les cartes et décident de les placer dans une des 3 piles proposées :

- Oui ! C'est clairement quelque chose qu'on entend souvent
- On l'entend quelques fois. Ça arrive.
- Non, ça n'est pas un argument qu'on entend chez nous.

Le but est ensuite d'échanger sur les cartes classées dans la rubrique « Oui ! » et d'identifier des leviers d'action pour chaque carte. Que mettre en place ? Avec qui ? De quelle manière ? Qu'est-ce qui pourrait être fait pour dépasser ces idées reçues et développer l'engagement citoyen ?



En s'inscrivant dans l'esprit des marches exploratoires qui permettent une expérience sensible de notre environnement et en faisant appel à votre bon sens ainsi qu'à vos connaissances, nous explorerons ensemble le territoire de Péluussin. Les acteurs locaux nous feront découvrir opérations emblématiques associant étroitement les habitants, parmi lesquelles :

- **A l'ancienne école Saint-Charles : le grand projet au service du vivre ensemble**

Initié et accompagné par la municipalité, le projet phare de transformation d'un site patrimonial remarquable en tiers-lieu à vocations sociale, culturelle et entrepreneuriale, prend forme au cœur de la ville. Ce tiers-lieu est conçu comme un centre de vie et d'échanges animé par une communauté d'usagers. Il s'appuie sur la mutualisation des activités, espaces et moyens, et la mixité sociale, pour permettre à tous les publics de se rencontrer et de faire ensemble.

Afin de découvrir ce projet et la manière dont il est conduit, vous mènerez une enquête journalistique auprès des personnes ressources (élus, intervenants, porteurs de projets et habitants).

- **A la mairie : Mission Hospitalité en mairie**

Pour faciliter l'accueil et la coopération au quotidien entre agents, entre élus et agents, et entre élus, agents et usagers, une équipe de designers accompagnée d'une dizaine de personnes ont pensé à la réorganisation des services et l'accueil des usagers, afin de rendre la mairie accueillante, d'optimiser l'espace et d'améliorer les conditions de travail des agents.

Cet atelier, animé par Aurélie Richard, Public.s designer.s vous permettra de découvrir et d'échanger sur la démarche entreprise grâce à l'expérience du design et de l'arpentage.

- **Le Conseil péluussinois d'enfants et de jeunes (CPEJ)**

Regroupement des anciens Conseil Municipal des Enfants et Conseil Municipal des Jeunes, ce nouveau CPEJ, se veut ouvert à tous les enfants et jeunes ayant au moins une activité dans la commune. Aux dernières élections qui ont eu lieu en octobre 2023, 17 jeunes ont été élus jusqu'en juin 2025. Pour la municipalité, décider d'une politique de la jeunesse ne se conçoit pas sans la participation des jeunes eux-mêmes. C'est pourquoi le CPEJ a vocation à coconstruire la politique jeunesse aux côtés des élus et des associations péluussinoises et constitue un relais d'informations et d'incitation à la participation auprès de toute la jeunesse péluussinoise.

Afin de soutenir les jeunes du CPEJ, c'est l'association lyonnaise Robins des Villes qui a été sollicitée et a proposé un programme d'accompagnement qui permet aux jeunes de prendre pleinement conscience de leur capacité de compréhension, d'imagination et de participation dans la fabrique de leur environnement.

Votre implication est la clé de cet atelier ! Votre contribution est particulièrement attendue tout au long de l'exploration mais également pendant la phase de restitution qui suivra lors du rapport d'étonnement.



La Grand Croix

Caserne des pompiers

CCPR, Maison France services

Maison du Parc naturel régional du Pilat

Quartier de Virieu

CTM

Rue des prairies

Rue Bourchany

Centre culturel

Collège Gaston Baty

Maclas

Salle municipale Denise Éparvier

Maison de santé

Quartier des Croix

Hopital local

Tiers-lieu

École publique

Rue du Pilat

Ensemble scolaire Saint-Jean

Quartier Notre-Dame

VILLE DE PELUSSIN

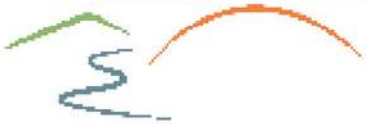

Aire du jeu du Bancet

Ma

Pélussin

Plan centre-bourg



LE RAPPORT D'ÉTONNEMENT



A la suite de cet arpentage, nous engagerons - sous la forme d'un rapport d'étonnement - une restitution qui reviendra sur les projets portés par la commune de Pélussin en faveur de l'engagement citoyen.

Cette restitution fait appel à vos expériences d'élus, de techniciens et de chefs de projet Petites villes de demain, et nous ferons également appel aux projets, expérimentations et actions menés dans les différents territoires que vous représentez.

Pour réagir, vous pourrez vous appuyer sur :

- vos notes prises lors de l'arpentage
- vos photos que vous pouvez envoyer par WhatsApp au 06 87 88 55 61 et qui seront diffusées pendant le rapport d'étonnement

La Comédie de Saint-Étienne diffusera également un film, réalisé lors d'une résidence de création en milieu rural, faite il y a quelques années et qui donne une image des rencontres possibles à mettre en place avec les habitants.

La projection de ce film sera l'occasion de débattre avec Clémentine Crozet, responsable du projet Comédie nomade à la Comédie de Saint-Étienne et d'insister sur les spécificités de ce projet pour parler des liens entre habitants, communes, structures culturelles et artistes.

Cette séquence sera animée par :

- Perrine Simian, cheffe de projet - Territoires en commun, Territoires d'engagement, ANCT
- Emmanuelle Le Bris, directrice adjointe du programme Petites villes de demain, ANCT



Dans la perspective du rapport d'étonnement, vous trouverez ci-après des pages de notes pour fixer vos impressions, suggestions, interrogations, etc.

NOTES

A series of 20 horizontal dotted lines for taking notes.

NOTES

.....
.....
.....
.....
.....
.....
.....
.....
.....
.....
.....
.....
.....
.....
.....
.....
.....
.....
.....
.....
.....
.....

NOTES

.....

.....

.....

.....

.....

.....

.....

.....

.....

.....

.....

.....

.....

.....

.....

.....

.....

.....

.....

.....

.....

.....

.....

.....

.....



Représentation de la pièce de théâtre « Théâtre mode d'emploi »

“Théâtre mode d'emploi” est un petit séminaire portatif, qui, sur un mode résolument ludique et léger, déconstruit les clichés tenaces toujours attachés à l'art dramatique.

Ennuyeux, obscur, prétentieux, poussiéreux, le théâtre souffre encore parfois d'une forme particulière de « mauvaise réputation », notamment auprès des jeunes générations.

À l'aide d'une simple malle à accessoires, deux comédiens se lancent dans l'interprétation d'une pièce autrichienne à l'action rocambolesque et aux multiples personnages.

Une manière de démontrer, par la pratique, la puissance du théâtre. Petit à petit, la fiction déborde, et le plaisir du jeu finit par l'emporter sur les considérations savantes... Avec “Théâtre mode d'emploi”, la Comédie propose une forme nomade, susceptible de s'installer partout, et vous dit enfin tout ce que vous avez toujours voulu savoir sur le théâtre sans jamais oser le demander...



MERCREDI 27 MARS

QUELLE ÉCHELLE POUR LA PARTICIPATION ?

8h00 — Départ gare de Vienne

2 Place Pierre Semard, 38200 Vienne

08h30 — **Parc naturel régional du Pilat**

Maison du Parc, 2 rue Benaÿ, 42410 Pélussin

Introduction par Carole Mabilon, responsable du pôle médiations en charge de l'éducation au territoire, du Parc naturel régional du Pilat, suivi de deux ateliers en parallèle :

- Financement participatif au service d'un projet communal (exemple à Chavanay) – retour d'expérience, animé par Alexia Pallay, chargée de mission culture, Parc naturel régional Pilat ;
- Assistance à maîtrise d'usage pour le projet de rénovation thermique de la Maison du Parc – projet en cours, animé par Marie Fabre, architecte-conseil

10h30 — **Table ronde participative - Amplifier la participation citoyenne et l'engagement des habitants : outils, calendrier et processus.**

Animation par :

- Emmanuelle Le Bris, directrice adjointe du programme Petites villes de demain, ANCT
- Hélène Milet, directrice du programme POPSU Territoires

Intervenants :

- Matthieu Angotti, conseiller expert - Territoires en commun, Territoires d'engagement, ANCT
- Lydie Barbaux, maire de Plombières-Les-Bains (Vosges)
- Anouk Chômienne, chargée d'études, Décider Ensemble
- Elisa Dumay, fondatrice de l'agence d'urbanisme culturel De l'aire
- Emmanuel Roux, enseignant chercheur, Université Grenoble-Alpes

12h30 — **Conclusion**

12h45 — Fin de l'Atelier in situ – retour en bus vers la gare de Vienne



Ateliers

La Maison du Parc à Pélussin

La Maison du Parc naturel régional (PNR) du Pilat nous accueille pour la seconde journée de l'Atelier in situ. Après une introduction par Carole Mabilon, responsable du pôle médiations en charge de l'éducation au territoire au Parc naturel régional du Pilat, deux ateliers se dérouleront en parallèle :

- **Financement participatif, animé par Alexia Pallay, chargée de mission culture, Parc naturel régional Pilat**

Pour accompagner les projets qui voient le jour sur son territoire, le Parc du Pilat a mis en place un partenariat avec des plateformes de financements participatifs. Quand les conditions sont réunies, certains projets peuvent recevoir le « mentorat » du Parc (en accord avec les partenaires). Ainsi, les contributeurs, du Pilat ou d'ailleurs, ont désormais un moyen simple et nouveau de soutenir, par leurs financements, des projets du Pilat qui ont du sens pour eux. Ils participent au développement économique, social et culturel du Pilat en soutenant les entreprises ou associations dynamiques. Un retour d'expérience sera présenté.

- **Maîtrise d'usage pour le projet de rénovation thermique de la Maison du Parc, animé par Marie Fabre, architecte-conseil, Parc naturel régional Pilat**

La notion de maîtrise d'usage émerge dans différents champs de pratiques, en renouvelant simultanément le statut de l'usage et de l'utilisateur, concernés par différents services ou dispositifs, et plus largement, par de multiples relations sociales. La maîtrise d'usage est un moyen de donner une place active et décisive aux usagers en postulant que la pratique génère un savoir. Dit autrement, le fait de se positionner « en bout de chaîne » d'une action par l'usage d'un objet ou d'un service, ne justifie pas d'être exclu des processus d'élaboration en amont, de cet objet ou de ce service, de quelque nature qu'ils soient.

NOTES

.....

.....

.....

.....

.....

.....

.....

.....

.....

.....

.....

.....

.....

.....

.....

.....

.....

.....

.....

.....

.....

.....

NOTES

A series of horizontal dotted lines for taking notes.



TABLE RONDE

Amplifier la participation citoyenne et l'engagement des habitants : outils, calendrier et processus.

Cette table ronde participative sera construite autour de trois axes thématiques pour lesquels les intervenants apporteront leurs expertises :

- Axe 1 : Comment la participation transforme la fabrique des villes et des territoires ?
- Axe 2 : Gouvernance et participation : quelles évolutions des postures d'acteurs ?
- Axe 3 : Les nouveaux outils de la concertation : art, culture et numérique, comment les méthodes se renouvellent pour mieux impliquer la population ?

En tant qu'élus et chefs de projet, vos pratiques quotidiennes construisent également des enseignements indispensables, au service de toutes les territoires Petites villes de demain.

Vous serez tous acteurs de cette discussion et vous serez amenés à réagir au positionnement de chaque participant, qu'il soit élu, institutionnel ou agent des collectivités...

Le croisement des pratiques et des perspectives sur la question de l'engagement citoyen dans les petites centralités dessinera une vision globale autour de cet axe central dans vos projets de revitalisation.



Matthieu Angotti, conseiller expert - Territoires en commun, Territoires d'engagement, ANCT

Territoires d'engagement est une démarche d'accompagnement sur mesure lancée en 2021 par l'ANCT pour répondre à une demande croissante des collectivités en ingénierie relative à la participation citoyenne. Elle se décline en quatre dispositifs distincts : la cellule de conseil et d'orientation, les parcours d'accompagnement, les projets partagés, les ateliers interactifs et la plateforme web Territoires en commun.



Lydie Barbaux, maire de Plombières-les-Bains (Vosges)

À Plombières-les-Bains, tous les élus de la majorité sont issus d'un collectif d'habitants, choisi parmi ses 180 membres. Lors des dernières élections, ils se sont engagés sur le programme de revitalisation en plaçant l'habitant au cœur des réflexions : tous sont invités à rejoindre la démarche afin de défendre « l'intérêt général, le partage des idées, le respect, la coopération, la solidarité et l'humanisme ».



Anouk Chômienne, chargée d'études, Décider Ensemble

Créé en 2005 à l'initiative du ministre de l'Ecologie et du développement durable, Serge Lepeltier, Décider ensemble est un think tank œuvrant à créer et diffuser une culture de la participation et de la décision partagée. Il s'agit d'un lieu d'échanges et de professionnalisation sur les thématiques de participation, de concertation et de dialogue entre parties prenantes. Depuis presque 20 ans, Décider ensemble s'attache à réunir les acteurs de la société française et européenne impliqués dans la promotion et la co-élaboration des décisions.



Elisa Dumay, fondatrice de l'agence d'urbanisme culturel "De l'aire"

"De l'aire" invente des démarches créatives et rassembleuses pour répondre à des commandes au service de la vitalité des territoires et de leurs transitions. Par l'émergence d'un imaginaire et d'un récit fédérateurs, elle expérimente des actions collectives avec les élus et les habitants, teste des propositions ponctuelles ou pérennes sur un sujet donné, crée des événements et des fêtes rassembleuses. En croisant la démocratie participative et la démocratie culturelle, De l'Aire contribue à répondre de façon interdisciplinaire aux enjeux de revitalisation des petites centralités.



Emmanuel Roux, enseignant-chercheur à l'Université Grenoble-Alpes

Emmanuel Roux est enseignant-chercheur à l'Institut d'Urbanisme et de Géographie Alpine de l'Université Grenoble Alpes. Il s'intéresse dans ses travaux d'expertises et de recherches aux dispositifs de connaissances territoriales et à leurs rapports à l'action publique dans les territoires ruraux, les petites villes et les territoires métropolitains. Directeur du Master Urbanisme et Aménagement de l'Institut d'Urbanisme et de Géographie Alpine, il forme à l'appréhension des enjeux contemporains et notamment aux enjeux de la participation sur les territoires. Il conduit notamment des ateliers de formations au sein de Petites villes de demain.

NOTES

A series of horizontal dotted lines for taking notes.

NOTES

Dotted lines for notes.

NOTES

A series of 20 horizontal dotted lines for taking notes.



LA PLATEFORME NATIONALE DES CHEFS DE PROJET ET ÉLUS RÉFÉRENTS



Inscription : <https://framaforms.org/bienvenue-aux-chefs-de-projet-et-elus-referents-petites-villes-de-demain-1642511524n>



LA PROJETOTHÈQUE PVD

<https://agence-cohesion-territoires.gouv.fr/projetotheque-687>



L'OFFRE DE SERVICES

<https://petitesvillesdedemain.aides-territoires.beta.gouv.fr/>



LA LETTRE D'INFORMATION MENSUELLE

Inscription : <https://tinyurl.com/LaLettrePVD>



LE SITE INTERNET



<https://petitesvillesdedemain.anct.gouv.fr/>



LES RÉSEAUX SOCIAUX



Petites villes de demain



Petites villes de demain

RESSOURCES



agence nationale
de la cohésion
des territoires

La Projetothèque des Petites villes de demain

L'ANCT vous présente des projets et réalisations de collectivités et d'acteurs locaux qu'elle accompagne ou qu'elle a repérés pour vous. Un partage d'expériences à découvrir à travers des fiches de cas pratiques, des témoignages et des reportages.

<https://agence-cohesion-territoires.gouv.fr/la-projetotheque-15>

La veille presse des Petites villes de demain

L'ANCT vous propose de découvrir tous les jours, l'actualité dans les Petites villes de demain. Restez informés, grâce à une sélection d'articles de presse et découvrez des initiatives inspirantes !

<https://www.scoop.it/topic/veillepvd>

Enquête sur les pratiques de participation mises en œuvre par les collectivités Note d'enseignements à partir des 10 études de cas Cerema, juillet 2020. 24 p.

Le Cerema a analysé une dizaine d'expériences de participation des citoyens mises en place par des collectivités, afin d'en tirer les enseignements. Ce travail réalisé à la demande du commissariat général au développement durable (CGDD) visait à capitaliser les bonnes pratiques en la matière, en lien avec les principes et les valeurs de la charte de la participation du public.

https://www.cerema.fr/system/files/documents/2020/12/200717_rapport_pratiques_conce-rtation_vf_version_pour_diffusion.pdf



Les Carnets de Territoires rassemblent les connaissances produites par les plateformes du programme POPSU Territoires. Chaque carnet illustre une étude de cas et aborde les éléments du terrain, les hypothèses de recherche et les résultats, tout en rendant compte des échos que ces résultats peuvent avoir avec des phénomènes nationaux ou des cas proches. Conçus sous la forme de livrets largement illustrés, les carnets visent à rendre accessible au plus grand nombre les réflexions contemporaines sur les enjeux du territoire.

Livret de la participation citoyenne

Volonne, de l'EcoQuartier au village participatif ?

Le projet mené à Volonne (Alpes-de-Haute-Provence - PACA) vise à comprendre le développement des initiatives citoyennes, et à interroger leur capacité d'interpellation de l'action publique et leur éventuelle intégration par celle-ci. Il propose aussi de saisir comment initiatives citoyennes et action publique interagissent pour contribuer à l'émergence d'un village participatif.

Le "livret du village participatif" a été conçu à multiple mains avec les acteurs du territoire, l'équipe de recherche et les étudiants de l'institut d'urbanisme et d'aménagement régional Aix-Marseille Université.



Lavalette Tude Dronne

Entre territoire contraint et territoire à la carte, les rendez-vous collectifs de Lavalette Tude Dronne

Lavalette Tude Dronne (Charente - Nouvelle-Aquitaine), un espace rural au sud d'Angoulême resté à l'écart des grandes dynamiques touristiques et métropolitaines, se retrouve aujourd'hui dans une nouvelle dynamique avec l'attrait récent pour les agglomérations moyennes et leurs couronnes. Comment la cohabitation entre de nouvelles populations et les habitants déjà là génèrent des usages, des lieux et des représentations collectives génératrices de projets territoriaux ?





PLATEFORME D'OBSERVATION DES PROJETS ET STRATÉGIES URBAINES

POPSU TERRITOIRES

Le 12 juin 2021, l'Agence nationale de la cohésion des territoires avec l'Europe des Projets architecturaux et urbains, s'engagent à travers un contrat de partenariat jusqu'à décembre 2023 visant à faire de la Plateforme d'observation des projets et stratégies urbaines (POPSU) le conseil scientifique du programme Petites villes de demain. Cette collaboration fait suite à la volonté de la ministre Jacqueline Gourault, alors ministre de la Cohésion des territoires et des relations avec les collectivités territoriales, de positionner POPSU Territoires comme l'opérateur « recherche » du programme Petites villes de demain grâce au rôle d'animation d'un réseau de 450 chercheurs sur les territoires qu'occupe POPSU Territoires.

Les petites villes sont des chaînons essentiels de l'armature urbaine française. Aux côtés des territoires ruraux, elles constituent la réalité quotidienne de nombreux ménages. Cependant, elles connaissent parfois des difficultés en matière d'activité commerciale et économique, d'accès aux services publics, de consommation foncière ou encore de mobilisation de leurs ressources territoriales (agricoles, culturelles, sociales, etc.). Dans le même temps, elles peuvent disposer de capacités d'innovation, afficher de bons indicateurs globaux grâce à la mobilisation d'acteurs économiques fédérateurs, réorganiser leurs activités vers des modèles en circuits courts ou réinventer leurs territoires à travers leur patrimoine ainsi que des projets culturels et touristiques. Vulnérables ou inscrites dans des trajectoires solides, isolées ou sous influence métropolitaine, les petites villes recouvrent une extrême diversité de situations.

Dans ce contexte, le programme POPSU Territoires vise, par le croisement des savoirs scientifiques et opérationnels, à mieux connaître les processus qui transforment les petites villes et les ruralités françaises. Il s'agit, dans le même temps, de nourrir les réflexions stratégiques des décideurs sur l'avenir de leurs territoires. Le programme aspire, enfin, à créer une dynamique de collaboration qui permette un enrichissement réciproque des élus, des praticiens de la ville, des concepteurs architectes et urbanistes, des chercheurs de diverses disciplines et des citoyens. Pour ce faire, des équipes de recherche organisent une observation in situ des territoires, à travers des études de cas approfondies permettant d'expliquer échecs ou réussites puis de proposer des pistes d'action. Un nouvel appel à projet POPSU Territoires a été soumis fin 2022 et les équipes sélectionnées – réunissant chercheurs, élus et services (inter)communaux - seront annoncées dans les semaines à venir.

Territoires d'engagement

L'offre de services de l'ANCT pour les collectivités qui misent sur la coopération territoriale et l'engagement citoyen.

CELLULE DE CONSEIL ET D'ORIENTATION



Une hotline et une plateforme gratuites, pour un accompagnement stratégique à distance, destinées aux collectivités qui ressentent le besoin d'être épaulées dans leur cheminement participatif.

ATELIERS INTERACTIF



Des cycles d'ateliers d'intelligence collective gratuits, animés par des experts de la coopération, pour prendre du recul face à des enjeux territoriaux complexes.

PARCOURS D'ACCOMPAGNEMENT GLOBAL



Un accompagnement personnalisé avec chaque collectivité, sur 12 à 15 mois, afin de faire de la culture de l'engagement et de la participation citoyenne une marque de fabrique locale.

PROJETS PARTAGÉS



Un accompagnement partagé pour un groupe de 4 collectivités sur 12 à 15 mois, pour explorer les chemins de la participation citoyenne autour d'une thématique spécifique.

PLATEFORME WEB TERRITOIRES EN COMMUN



Une base ressources vivante et partagée sur les enjeux de coopération avec les habitantes et les habitants, en collaboration avec nos partenaires associatifs et la Banque des territoires.

LIEUX DE RENDEZ-VOUS :

Pour vous garer

Salle Denise Éparvier
5 Rue de la Maladière, Pélussin 42410

Départ et retour en car

Gare de Vienne, 2 Place Pierre Semard, 38200 Vienne

Mardi 27 mars :

Salle Denise Éparvier
5 Rue de la Maladière, Pélussin 42410

Mercredi 28 mars :

Maison du Parc
2 rue Benaÿ, Pélussin 42410

VOS CONTACTS

Florentin Cornée, chargé de projets,

POPSU Territoires, GIP EPAU

florentin.cornee@developpement-durable.gouv.fr

Tél : +33 1 40 81 91 26 - Mobile : +33 6 31 84 49 45

Julie Ragot, chargée de projet coordination Club Petites villes de demain

Direction du programme Petites villes de demain, ANCT

Julie.ragot@anct.gouv.fr

Tél : + 33 1 85 58 63 11 – Mobile : + 33 7 63 56 85 55



À PROPOS DE L'ANCT

Mise en place le 1er janvier 2020, l'Agence nationale de la cohésion des territoires est un nouveau partenaire pour les collectivités dans la mise en œuvre de leurs projets. Elle anime des pactes territoriaux et des programmes nationaux comme France Services, Action cœur de ville, Petites villes de demain, France Très Haut Débit... L'ANCT développe également une offre de services sur-mesure en matière d'ingénierie de projet, avec une approche "cousue main" pour répondre au plus près de leurs besoins spécifiques et locaux. Elle s'appuie sur un maillage territorial fin grâce aux préfets de département, délégués territoriaux de l'ANCT, et leurs services.



en partenariat avec :



avec le soutien de Territoires d'engagement (ANCT)